

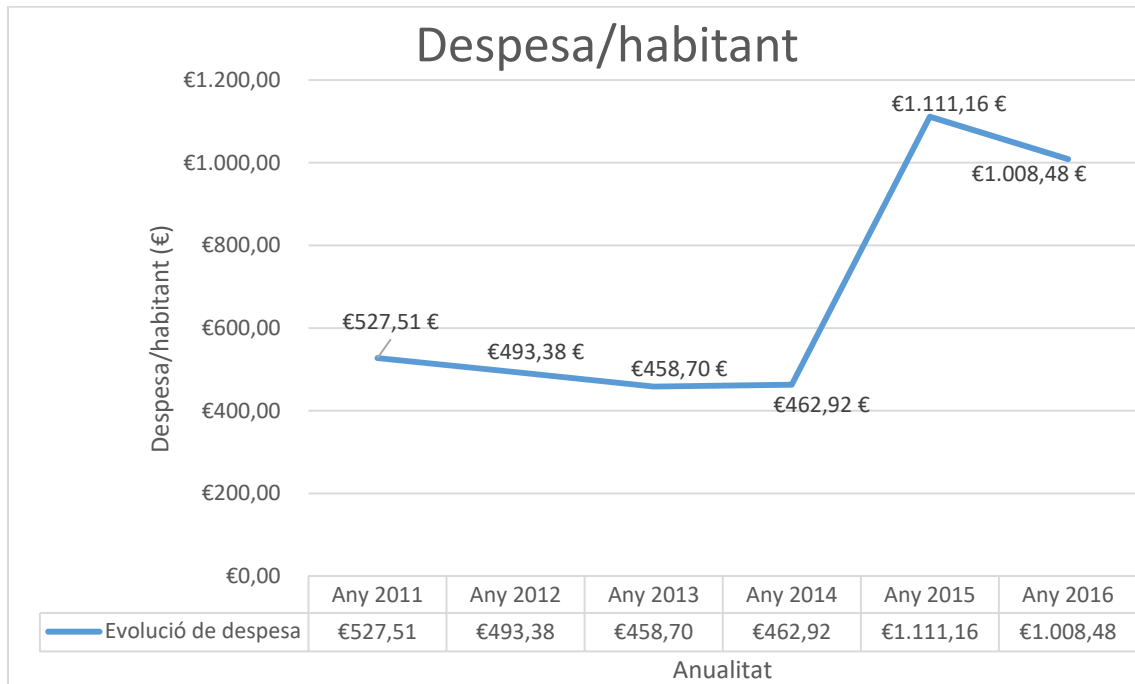

INDICADORS D'INGRESSOS, DESPESES I DEUTE PER HABITANT

Indicador de despesa per habitant

(Obligacions reconegudes netes / Nombre d'habitants)



Indicador de la inversió per habitant

(Obligacions reconegudes netes Capítol VI i VII / Nombre d'habitants)

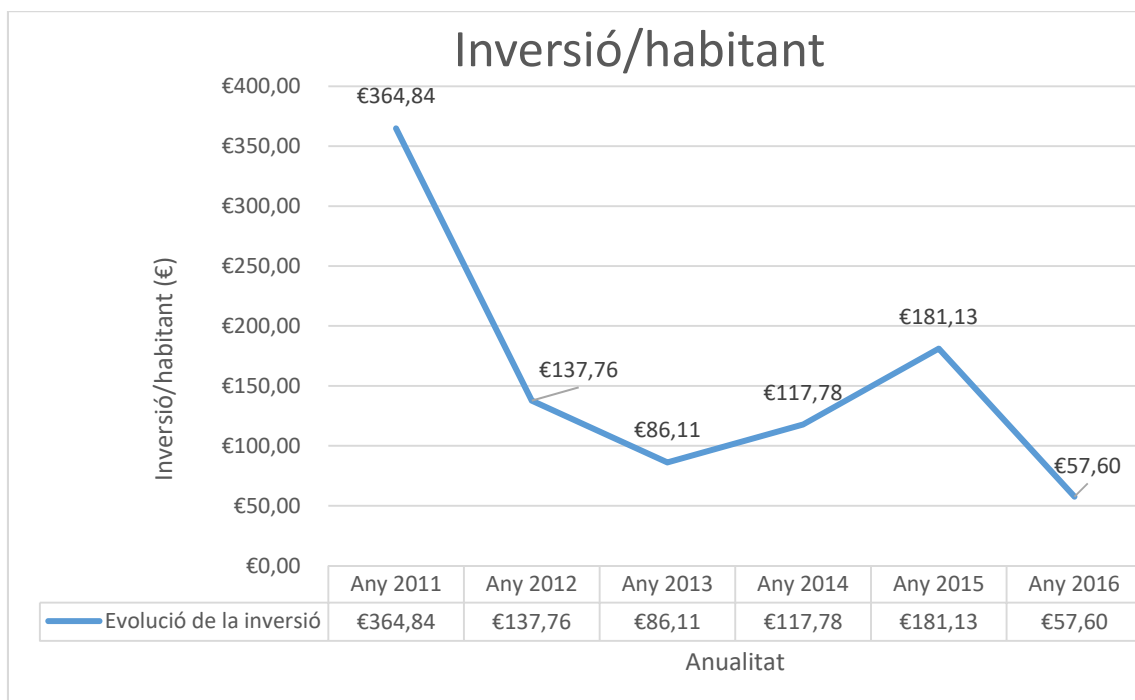



**Indicador del deute per habitant
(Endeutament / Nombre d'habitants)**

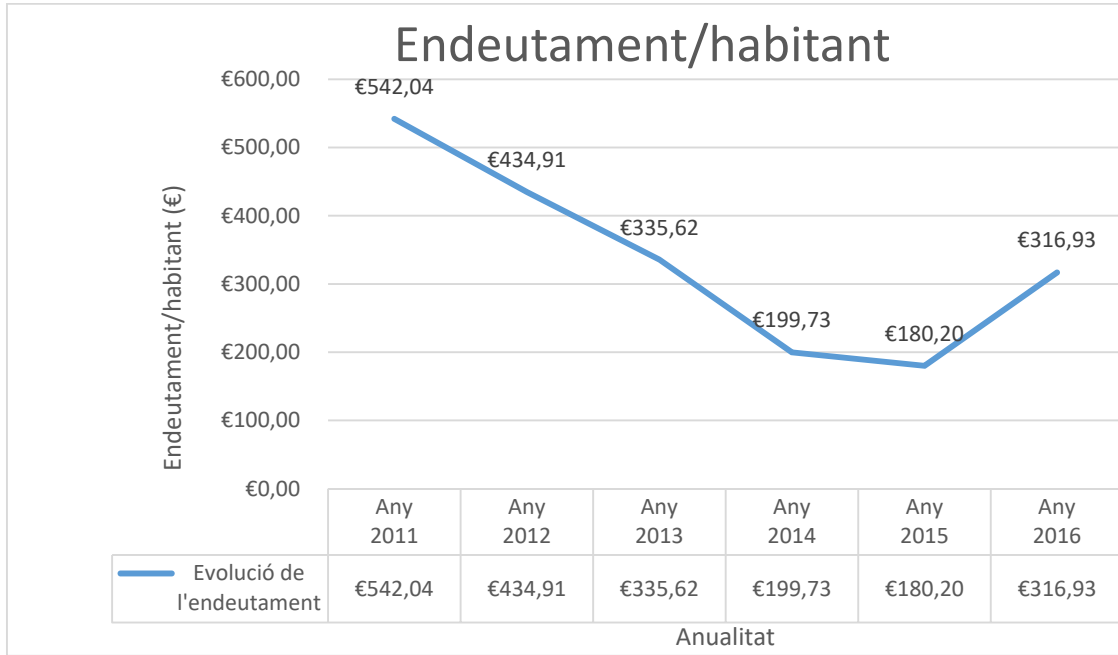

Evolució de la despesa, la inversió i l'endeutament per habitant des de l'any 2011 i fins l'any 2016

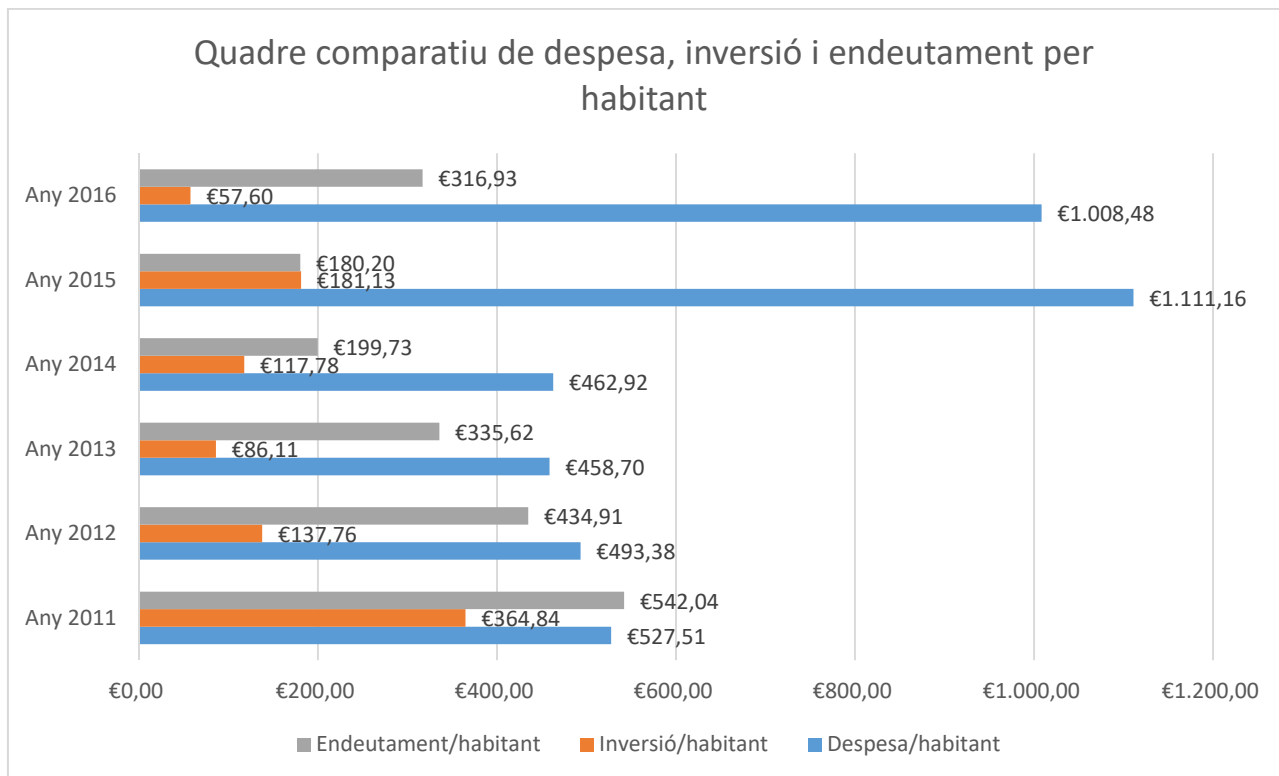



AJUNTAMENT D'OLÈRDOLA
(ALT PENEDEÈS)

El nombre d'habitants per any s'ha extret de la xifra del padró d'habitants aprovada anualment pel Ple de la Corporació municipal, i que és la següent: 2011: 3.584; 2012:3.621; 2013:3.626; 2014:3.579; 2015:3.527; 2016:3.529.

Informació actualitzada a 28/11/2017